今日汝州

2025年6月4日
星期三
农历乙巳年五月初九

●河南省连续性内资(豫)LD202007
●新闻热线:0375-6908887
●电子信箱:rhzs2008@163.com

总第3765期
内部资料免费交流

汝州新闻网:http://www.ruzhounews.com

全市重点工作汇报会召开

6月3日,市委副书记、市长刘国朝主持召开全市重点工作汇报会,听取巡视整改交办问题未整改事项、天瑞水泥化债处理信访问题、各个银行国有公司融资情况、升规纳统工作、瑞平公司问题协调等汇报,并作出安排部署。

会议强调,全市各相关部门要切实增强落实中央巡视交办问题整改的思想自觉、政治自觉、行动自觉,进一步压实责任,坚持立行立改、举一反三,以群众满意度检验巡视交办问题整改成效。要全面提升信访件办理质效,注重分类施策,精准分析各信访事项的问题症结所在,对症下药、有的放矢,依法依规妥善解决合理诉求,减少存量、严控增量,为汝州高质量发展营造和谐稳定的社会环境。升规纳统工作要进一步压实责任,锚定目标,拧紧责任链条,强化工作调度,破解难点堵点,确保各项工作快速推进。要做实基础,制定清晰时间表、路线图,进行精准研判,勇于担当负责,逐节点盯进度、逐点位督落实,全力冲刺"双过半"。各部门要全力支持服务好瑞平公司在汝州生产经营发展,想尽办法为企业提供宽松环境,加强监管与合作,做到件件有着落、事事有回应,确保企业快速发展。

市领导杨涵、李新杰、杨世崇、赵战营、李立华、陈振军、张振伟、鲁武国、张武钦、王国强及市政府党组成员、秘书长郭玉玮参加会议。 **陈晶晶**

全省各地扎实开展学习教育——

紧盯"学查改" 推动作风建设走深走实

□河南日报记者 **赵若郡**

连日来,全省各地深入学习贯彻习近平总书记在河南考察时的重要讲话精神,准确理解把握、坚决贯彻落实总书记关于锲而不舍落实中央八项规定精神的重要要求,扎实开展"学查改,促进乡村全面振兴,推动农业强省建设""学查改,服务保障实体经济,推动高质量发展""学查改,抓基层强基础固根本,推动加强社会治理"系列专项行动,教育引导广大党员干部锤炼党性、提高思想觉悟,推动作风建设走深走实。

学习研讨求深求实

"中央八项规定精神不是挂在墙上的标语,而是刻进心里的标尺。作为基层干部,要以身作则,当好'领头羊',让中央八项规定精神在基层落地生根。"听完"同上一堂课"学习教育专题辅导,安阳市基层党组织书记们纷纷感慨。

学习教育中,安阳市采取"市级主课堂+县乡分课堂"的方式,组织全市7218名基层党组织书记"同上一堂课",帮助他们深入学习领会中央八项规定及其实施细则精神的核心要义、实践要求,更好涵养清风正气,厚植为民情怀。

全省各地着力增强学习研讨针对性、实效性,教育引导党员干部全面学、重点学、深入学,推动学习教育入脑入心。

平顶山市创新教育形式,打造"沉浸式"体验,增强警示教育感染力。通过组织党员干部参观廉政教育基地、观看警示教育片、开展情景模拟庭审等方式,用"案中人"教育"身边人",让大家身临其境接受教育。

新乡县突出抓好年轻干部学习教育,全面梳理年轻干部花名册,依托中青班、理论学习中心组、党支部"三会一课"等载体,抓实学习研讨和警示教育。结合参观县廉政教育基地,全县386名年轻干部通过身边案例,对照2个清单和5个方面问题一体推进学查改。

查摆整治动真碰硬

各地坚持动真碰硬、真查实改,全面深入查找落实中央八项规定及其实施细则精神方面存在的问题,深挖根源,坚决有力抓查摆整治。

漯河市注重加强集中整治涉及部门的横向联动,组织全市22家集中整治牵头单位和配合单位召开协调会,明确整治重点、整治措施和责任单位,采取台账式管理、项目化推进的方式,逐条逐项推进落实,对工作进展缓慢、推进不力的及时提醒督促,确保集中整治工作取得实效。

郑州航空港区以重点群体为关键点,对40岁以下县处级领导、35岁以下乡科级领导、近两年入职选调生开展"作风体检"。对权力集中、资金密集、资源富集领域等关键岗位的年轻干部开展风险排查,重点排查岗位职责、业务流程、制度机制等方面,建立问题台账,从严整改,防范风险。

濮阳县综合运用纪检监察、调查研究、信访反映等途径,开展重点查摆和专项整治。通过查财务账目、查看实物资料、查违规超标等方式,重点检查违规开支、冲抵报销和违规使用办公用房、公车等问题,并对查摆问题做好分类梳理,建立台账,明确问题性质、整改措施和整改期限。

开门教育务求实效

"我们准备办理企业设立登记,扫码一看,流程、材料清单清清楚楚,省了不少时间,效率确实高。"周口市兆轩商贸有限公司负责人对政务服务的高效便捷十分满意。

近日,周口市川汇区行政审批和政务信息管理局推出政务服务"一码通",将全区所有政务服务事项信息集成到一个二维码中,实现从"线下问"到"码上知",让群众办事更便捷。

学习教育中,周口市利用12345热线、码上办小程序等平台收集意见建议154条,推动解决问题78个;积极构建"开好门、常开门、办好事"体系,组织全市党员干部到企业车间、乡镇村庄、田间地头等开展蹲点式调研和志愿服务活动,做到"面对面"征求意见、"线对线"收集诉求、"点对点"解决问题。

锲而不舍落实中央八项规定精神,来不得半点虚功。各地把开门教育作为推动学习教育走深走实的有效途径,广大党员干部坚持走好群众路线,深入乡村振兴一线、实体经济一线、社会治理一线,摸清群众急难愁盼,与群众想在一起、干在一起。

修武县委常委班子带头践行"四下基层"制度,带动全县各级干部深入社区街巷走访调研,收集群众意见建议135条,靶向施策解决群众急难愁盼问题98个;3500余名在职党员通过"立足岗位作贡献""我为群众办实事"等活动,积极参与社会治理,化解矛盾纠纷,为群众排忧解难。

卢氏县用好"凉亭夜话"模式,组织镇村干部与村民们坐在一起,面对面交心畅谈,通过群众点题、干部解题,抓好开门教育。村民们围绕集体"三资"管理等民生议题,说困难、提建议,镇村干部现场讲政策、解疑惑,引导村民说出心里话,形成"收集、协商、落实、反馈"监督闭环,推动问题解决在基层、化解在萌芽状态。

刘国朝到综治中心调研指导工作

6月3日,市委副书记、市长刘国朝带领相关单位负责人到我市社会治安综合治理中心调研指导工作,并召开专题座谈会。

刘国朝一行先后来到诉讼服务中心、金牌调解室、法律援助中心办公室、房产物业纠纷调解室等,实地了解综治中心规范化建设、机制运行效果、功能作用发挥等情况。

刘国朝强调,习近平总书记专程到河南考察调研,发表了重要讲话、作出了一系列重要指示,尤其是提出的"两高四着力"对于我们加强社会治理工作具有很强的针对性和指导性。要深入学习贯彻习近平总书记关于社会治理的重要论述,坚持和发展新时代"枫桥经验",以"五基四化"为抓手,全面提升矛盾纠纷化解效能,推动综治中心规范化运行,为全市高质量发展营造安全稳定的社会环境。

刘国朝要求,一要贯彻落实好习近平总书记在河南考察调研重要讲话精神,以"五基四化"为牵引,深化新时代"枫桥经验"本地实践,做到"小事不出村、大事不出乡、矛盾不上交",把群众诉求解决在萌芽状态。二要发挥综治中心作用,加快构建"县级统筹、乡镇主战、村级前哨"的三级治理体系,完善矛盾纠纷排查、交办、督办、反馈闭环管理。三要严格区分信访和矛盾纠纷,分门别类、精准施策,实现信访依法办理和矛盾源头治理的有机结合,提升基层治理效能。四要抓好综治中心体系建设,聚焦平安建设、矛盾化解、风险防控等重点任务,加强队伍建设、技能培训、教育管理、奖惩考核、评优等工作,不断提升纠纷调解率、化解成功率和群众满意度。

市领导杨涵、李新杰、赵国明一同调研。 **宋小亚**

借政策东风,创美好生活

◇**路 娟**

端午假期,选购新能源汽车的消费者络绎不绝,一些门店看车的客流量显著增加。得益于消费品以旧换新政策,消费者购车获补贴、享实惠。

消费连着千家万户、千行百业。今年以来,消费品以旧换新销售额已突破1万亿元,1.75亿份补贴直达消费者。数字背后,是一系列加力扩围政策持续发力、精准有效。以旧换新"焕"出美好生活,释放的是有潜能的消费,激活的是产业活力,畅通的是国内大循环。

以消费升级引领产业升级,既需要政策精准发力,也需要市场扩大优质供给。有竞争力的产品归根结底要靠企业去打造。借助政策东风,把握消费趋势,更应加强技术创新、提升品牌价值,推出更多符合消费者需求的产品。

今天的中国,在高质量供给和高品质生活的"双向奔赴"中阔步向前。全方位扩大国内需求,发挥宏观政策的撬动作用,用好科技创新这个关键变量,打通堵点、深挖潜力,定能提升发展韧性、创造美好生活。 **转自《人民日报》**

平顶山市生态环境局汝州分局召开党员干部职工大会

持续深入学习贯彻中央八项规定精神

6月3日,平顶山市生态环境局汝州分局召开全体党员干部职工大会,传达学习习近平总书记在河南考察时的重要讲话精神,学习违反中央八项规定精神典型案例,对持续深入抓好中央八项规定精神学习教育进行再部署。

会议总结了近期汝州分局中央八项规定精神学习教育及整治违规吃喝、违规饮酒等工作开展情况,要求按照分局违规吃喝专项整治工作部署,继续开展好明察暗访和督查检查工作。

会议强调,在全体党员干部大会集中学习的基础上,各党支部要对中央八项规定精神进行进一步的深入学习。要加强督查检查,严防"四风"变异、违规收受礼品礼金、侵害群众利益等问题发生;要以整治12岁生日宴为抓手,进一步规范婚丧嫁娶宴请报备等规定。要围绕不担当、不作为、乱作为、慢作为问题进行深入排查,制定问题整改台账,督促党员干部积极主动担当作为,切实解决群众急难愁盼问题。要落实各级管理主体责任,发现违反中央八项规定精神的问题,要逐级追究责任、"一案双查"。

"中央八项规定精神重在落实,全体党员干部职工要以典型案例为镜鉴,警钟长鸣,坚决守住中央八项规定精神的底线,不碰触违纪违规的红线,严格落实上级的各项工作规定,以铁的纪律,守护好绿水青山。"会议还对秸秆禁烧督查、环境信访问题办理、干部队伍建设等工作进行安排。

宋乐义 杭高博

蟒川镇娘庙村的陈新涛——

致力打造清洁能源产业服务群众

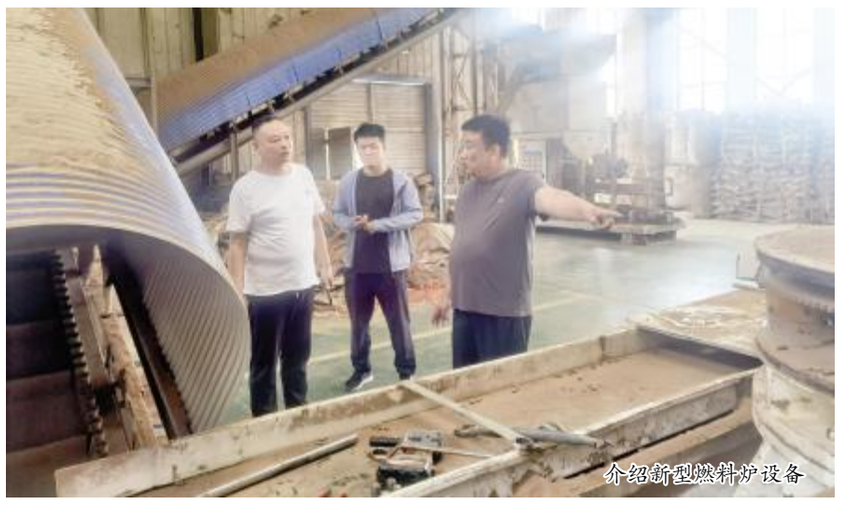

介绍新型燃料炉设备

陈新涛是蟒川镇娘庙村人,早年在外创业积累了丰富经验。2023年返乡后,看到村里的扶贫车间闲置,他便萌生了在家乡干一番事业的念头。经过多方考察与筹备,他于2024年7月正式创办河南豫馨生物质能源有限公司,主要从事生物质颗粒燃料的生产、包装、维护及销售,致力于打造一体化绿色清洁能源产业链。

2024年10月,河南豫馨生物质能源有限公司竣工投产。目前,生产设备与环保设施已同步调试完成。"旺季的时候每天能生产20多吨优质生物颗粒燃料,产品销往全国各地。"陈新涛介绍道。

然而,受煤炭能源价格波动和市场习惯影响,产品一度出现滞销。在困境面前,陈新涛没有选择放弃,而是积极行动,主动联系庙下镇的一家机械加工厂,计划研发一种适配生物颗粒的新型燃料炉,替代传统煤球炉。经试验验证,这种炉具不仅节能环保,且燃烧时不产生一氧化碳,极大地提升了安全性。"过去冬天用煤取暖,老人、小孩一氧化碳中毒的事件时有发生。现在这个问题有望从源头上解决。"他说。

作为土生土长的蟒川人,陈新涛把推广的第一站定在家乡。他计划从附近行政村中逐步铺开,每村先发展三四户试用,引导群众逐步接受,然后再扩大市场。"一天烧水、做饭、取暖,十几块钱,老百姓用得起、用得好。"

蟒川镇老促会办公室主任马俊奇得知此事后,与镇经济办主任邱帅军一起来到车间,详细了解陈新涛的想法,并表示:"新涛办厂带动就业,为村集体经济注入活力,必须支持。我们将尽力帮他争取政策,帮忙宣传推广,积极与各村对接,推动这项既环保又惠民的项目在蟒川各村落地实施。" **马鹏亮**

安全生产

供电公司:科技赋能筑牢电力安全防线

5月26日,国网汝州市供电公司属地运维班巡视人员通过图像监控系统发现220千伏Ⅰ广沛线#37-#38通道内存在施工隐患后,第一时间赶往现场对施工负责人开展电力安全知识宣传并进行现场监护。

为提高群众的电力设施保护意识,该公司组织召开严防外力破坏研讨会,深度分析目前面临的外破形势,要求充分发挥属地优势,全员参与防外破工作,从工作体系建设、群众护线管理、乡所属地化、隐患排查、电力设施保护宣传等方面完善防范体制机制建设,全面落实各项运维保障水平,提高通道外破隐患治理能力,大幅压降外破故障跳闸率。

同时,该公司汝州属地运维班组织巡视人员从"人防、技防、物防"三防入手,重点梳理可能因施工破坏电力设施的外破高发隐患点,对症下药,加大特巡、夜巡力度。对区域内输电线路进行全面排查,梳理隐患台账,对"防外破"重点地段实行动态监护,及时开展对厂区施工人员的安全宣传教育,提高施工人员安全意识,并主动联系厂区负责人,跟进施工动态。

此外,该公司还深化集中监控模式运用,充分利用无人机、图像视频全景监控等技术手段,组织专业人员进行通道照片巡视,营造安全、稳定的线路运行环境。截至目前,该公司开展线路巡视78条次,对涉及重点厂区、施工隐患点特巡45条次,发放保护电力设施条例360余份,筑牢电网防外破安全堤。

"下一步,供电公司将持续常态化落实各项防外破工作举措,筑牢电力安全防线,充分发挥属地优势,倡导全员参与其中,为社会经济发展和人民美好生活提供可靠的电力保障。"该公司相关负责人表示。

李晓伟 韩笑 朱俊颖

市应急管理局

抓好夏季工贸、危化企业安全生产工作

6月份逐步进入盛夏,炎热天气到来,主汛期开始。市应急管理局结合当前季节特点和安全生产月活动,聚焦执法检查、隐患排查、值班值守等方面,扎实抓好夏季高温与汛期工贸、危化企业安全生产工作。

坚持部署到位。针对结合夏季高温与汛期特点,积极下发高温、汛期等安全生产工作提示,督促企业有针对性地制定措施,确保管控措施到位;督促工贸、危化品企业建立健全高温汛期安全管理责任体系,落实安全防范措施,确保企业主体责任落实到位。

坚持执法到位。结合安全生产治本攻坚三年行动和日常执法计划,严格对照安全生产要点,组织监管力量对辖区工贸、危化企业进行全面检查,精准执法,排查隐患不留死角。督促企业严格落实安全风险分级管控措施,对检查出来的一般隐患现场予以处置;对较大隐患下发整改通知书,责令限期整改,并立案查处。

坚持排查到位。督促工贸、危化企业对照安全生产检查相关要求,定期、不定期组织人员开展自查,对自查发现的问题隐患,建立隐患排查台账,明确整改要求和期限,确保隐患整改闭环管理。

坚持宣传到位。坚持线上与线下相结合,充分利用微信群、公众号等新媒体,积极开展安全生产月宣传教育、"5·12防灾减灾日"宣传等活动,深入宣传贯彻国家、省、市关于安全生产工作的决策部署,有效增强全民安全意识、提升公众安全素质、提高防灾减灾救灾能力,将宣传工作做深做实。

坚持值守到位。督促企业有针对性完善夏季高温、汛期生产安全事故应急预案、组织应急演练,提升企业应对突发事故的应急处置能力,真正做到"人人讲安全、个个会应急"。严格落实高温、汛期企业主要负责人在岗带班、值班人员24小时值班制度,明确责任分工,及时处置并报告企业发生的险情、灾情。

陈晶晶 高素会

总策划:裴军芳 总值班:马亚飞 李海滨 阴晓东 统筹:李红涛 本版编辑:黄旭彤